

ACABAMENTO DAS FACHADAS	
	Textura acrílica hidrorrepelente, tipo grafato, cor Cromio (ref.: suvíni)
	Textura acrílica hidrorrepelente, tipo grafato, cor Titânio (ref.: suvíni)
	Textura acrílica hidrorrepelente, aplicação com rolo, cor Nanquim (ref.: suvíni)
	Granito Vermelha Brasília
* O Caderno de Especificações deverá ser consultado	

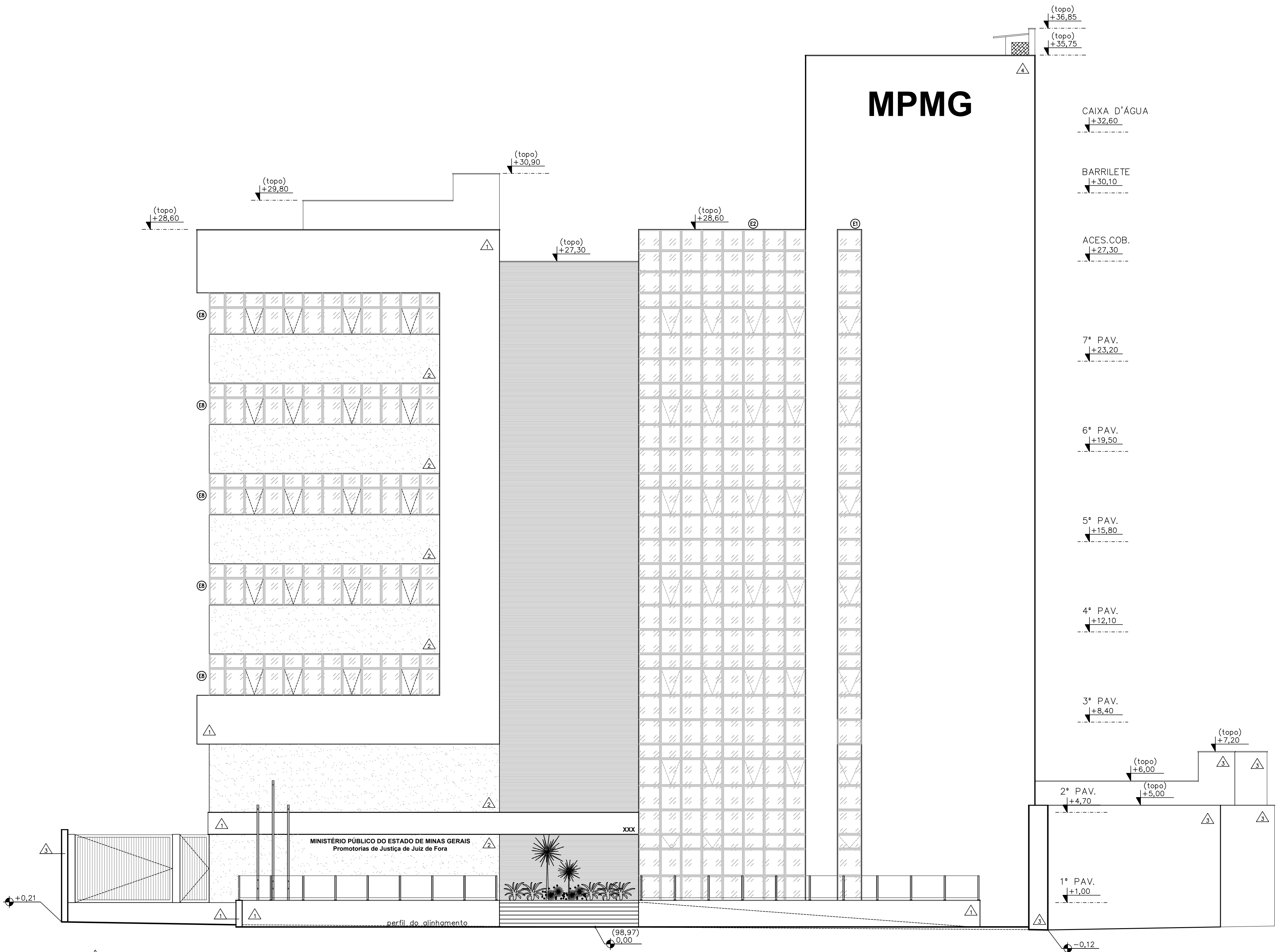

FACHADA FRONTAL
ESCALA 1:100

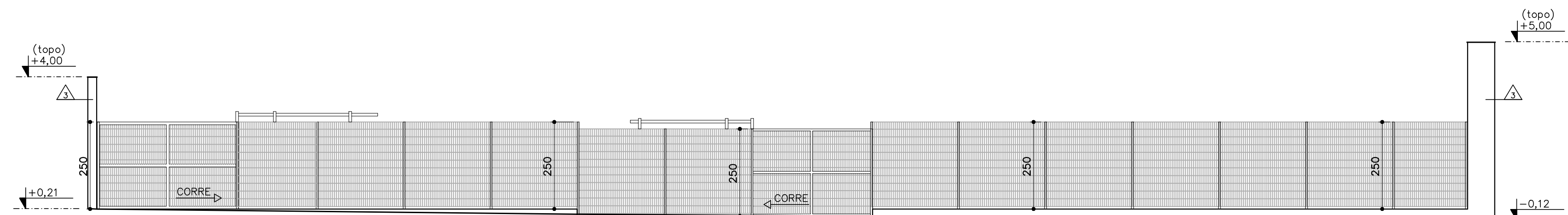

GRADIL
ESCALA 1:100

EXE	00	Emissão inicial – Licitação da obra	DTDA	31/07/20
COMP	01	Rev. prefeitura: vagas, Hall IS's 1, acesso veículos	DTDA	13/02/20
COMP	00	Revisão reservatórios e perímetro terreno	DTDA	29/11/19
LICIT	00	Emissão inicial para complementares	DTDA	01/10/19
TIPO	REV	DESCRIÇÃO	DESENHO	DATA
REVISÕES				
MINISTÉRIO PÚBLICO DO ESTADO DE MINAS GERAIS SEDE DAS PROMOTORIAS DE JUSTIÇA DE JUIZ DE FORA				
ENDEREÇO:			ÁREA TERRENO:	
RUA JOSÉ CALIL AHOUGI, LOTE F, BAIXADA DO PARAIBUNA			2.996,30m2	
PROPRIETÁRIO:			ÁREA CONSTRUÍDA:	
			7.266,36m2	
CNPJ:			20.971.057/0001-45	
PROCURADORIA GERAL DE JUSTIÇA DO ESTADO DE MINAS GERAIS				
PROJETO ARQUITETÔNICO				
RESPONSÁVEIS TÉCNICOS:			CAU:	
DANIELA TEIXEIRA DINIZ ANDRADE			A28165-4	
CONTEÚDO:			DATA:	FOLHA:
FACHADA FRONTAL E GRADIL			31/07/20	13/14
			ESCALA:	
			INDICADA	